

LEGENDA / QUANTITATIVO MATERIAL		
COR	ITEM	MPERMEABILIZANTE
	3	Manta asfáltica
	4	Argamassa polimérica a 4,5kg/m², semi-flexível, bicomponente (A+B), à base de cimentos especiais, aditivos minerais e polímeros
	5.1	Revestimento impermeabilizante flexível, bi componente à base de resinas termoplásticas e cimentos aditivados
	5.2	Revestimento impermeabilizante epoxi poliâmica bi-componente
	6	Argamassa polimérica a 5,0kg/m², semi-flexível com tela de poliéster resinada

Pavimento	Ambientes que possuem algum tipo de impermeabilização	Diferença entre nível arquitetural e nível estrutural (cm)	Espessura a ser considerada para o piso + argamassa de assentamento (cm)	Enchimento	Regularização ou impermeabilização (cm)	Impermeabilizante (cm)	Proteção mecânica (cm)	Altura restante para regularização (+/-) + calamento (se existir) + impermeabilização + proteção mecânica (cm)	Observações
3º ao 7º	Sanitários (todos)	7	1,5	-	2 a 3	0,5	2	6,5	Piso: porcelanato - deverá ser rebocado 1cm em relação ao piso externo (perito sóbrio) / Fazer calamento para ralo
	Hall IS's 1	8	1,5	-	3	0,5	3	6,5	Piso: porcelanato / NÃO fazer calamento para ralo / piso plano
	Serviço	7,5	1,5	-	2 a 3	0,5	2,5	6	Piso: porcelanato - deverá ser rebocado 0,5cm em relação ao piso externo (perito sóbrio) / Fazer calamento para ralo
	Copa	7,5	1,5	-	2 a 3	0,5	2,5	6	Piso: porcelanato - deverá ser rebocado 0,5cm em relação ao piso externo (perito sóbrio) / Fazer calamento para ralo

EXE	00	PROJETO EXECUTIVO - LICITAÇÃO OBRA	EFICÁCIA	31/07/20
REVCOMP	03	REVISÃO EXECUTIVO - REF EXE 3	EFICÁCIA	21/07/20
REVCOMP	02	REVISÃO EXECUTIVO - REF EXE 2	EFICÁCIA	06/07/20
REVCOMP	01	REVISÃO EXECUTIVO - REF EXE	EFICÁCIA	08/06/20
REVCOMP	00	INICIAL EXECUTIVO	EFICÁCIA	20/04/20
ANT	01	REVISÃO ANTEPROJETO	EFICÁCIA	12/03/20
ANT	00	EMIÇÃO INICIAL ANTEPROJETO	EFICÁCIA	16/12/19
TIPO	REV	DESCRIÇÃO	DESENHO	DATA

REVISÕES			
MINISTÉRIO PÚBLICO DO ESTADO DE MINAS GERAIS SEDE DAS PROMOTORIAS DE JUSTIÇA DE JUIZ DE FORA			
ENDEREÇO: RUA JOSÉ CALIL AHOAGI, LOTE F, BAIXADA DO PARAIBUNA		ÁREA TERRENO: 2.996,30m² ÁREA CONSTRUIDA: 7.266,36m²	
PROPRIETÁRIO: 		CNPJ: 20.971.057/0001-45	
PROCURADORIA GERAL DE JUSTIÇA DO ESTADO DE MINAS GERAIS			
PROJETO EXECUTIVO DE IMPERMEABILIZAÇÃO			
EMPRESA: ENGENHEIRO FABRICIO SILVA LIMA EFICÁCIA PROJETOS E CONSULTORIA LTDA		CNPJ: 06.301.115/0001-00	
RESPONSÁVEL TÉCNICO: RODRIGO MALHEIROS CERQUEIRA		CREA: CAU: A40925-1	
CONTEÚDO: 5ºPAVIMENTO, 6ºPAVIMENTO		DATA: 31/07/20 ESCALA: INDICADA	FOLHA: 4/7

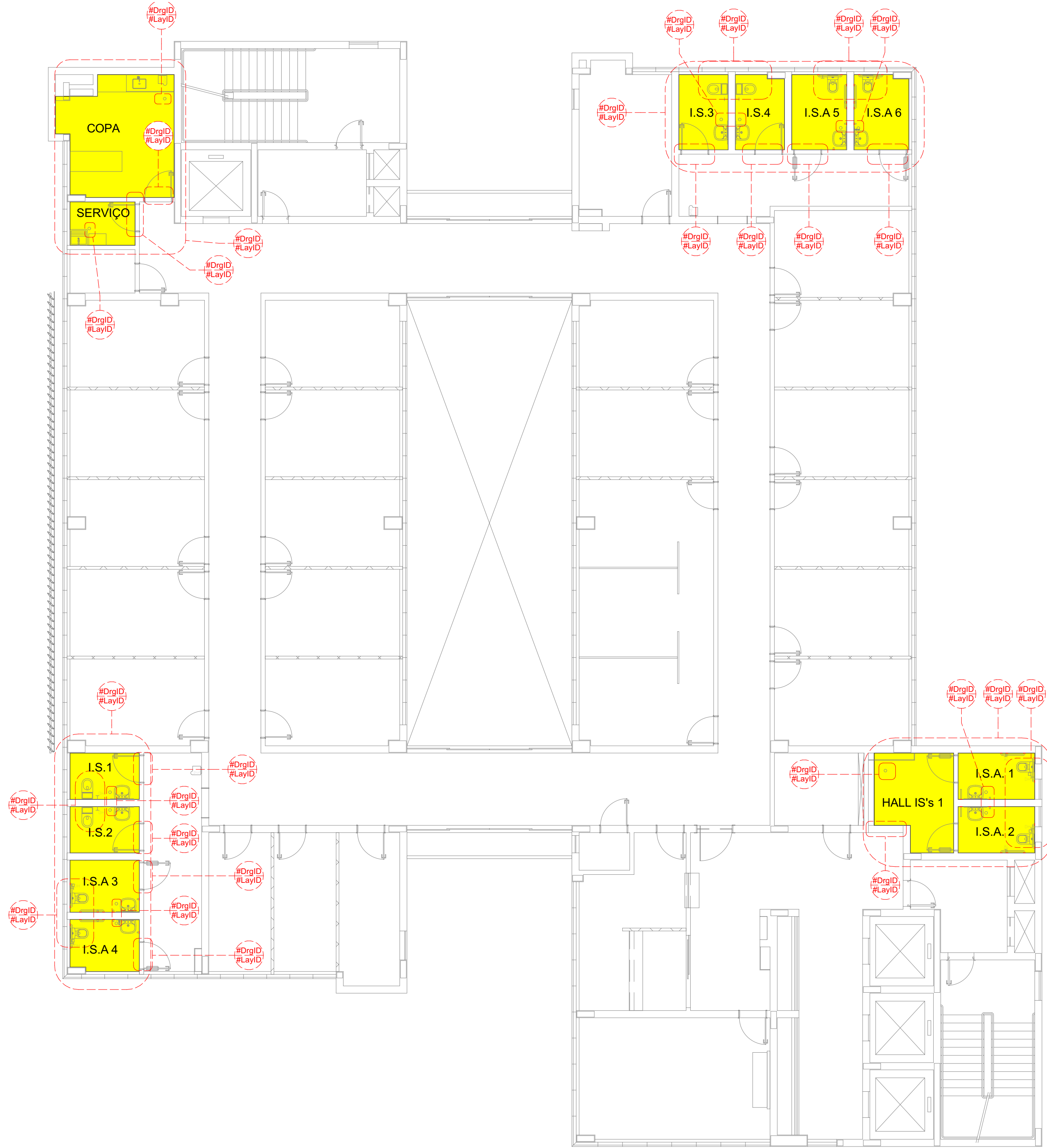

5º PAVIMENTO

ESC: 1:100

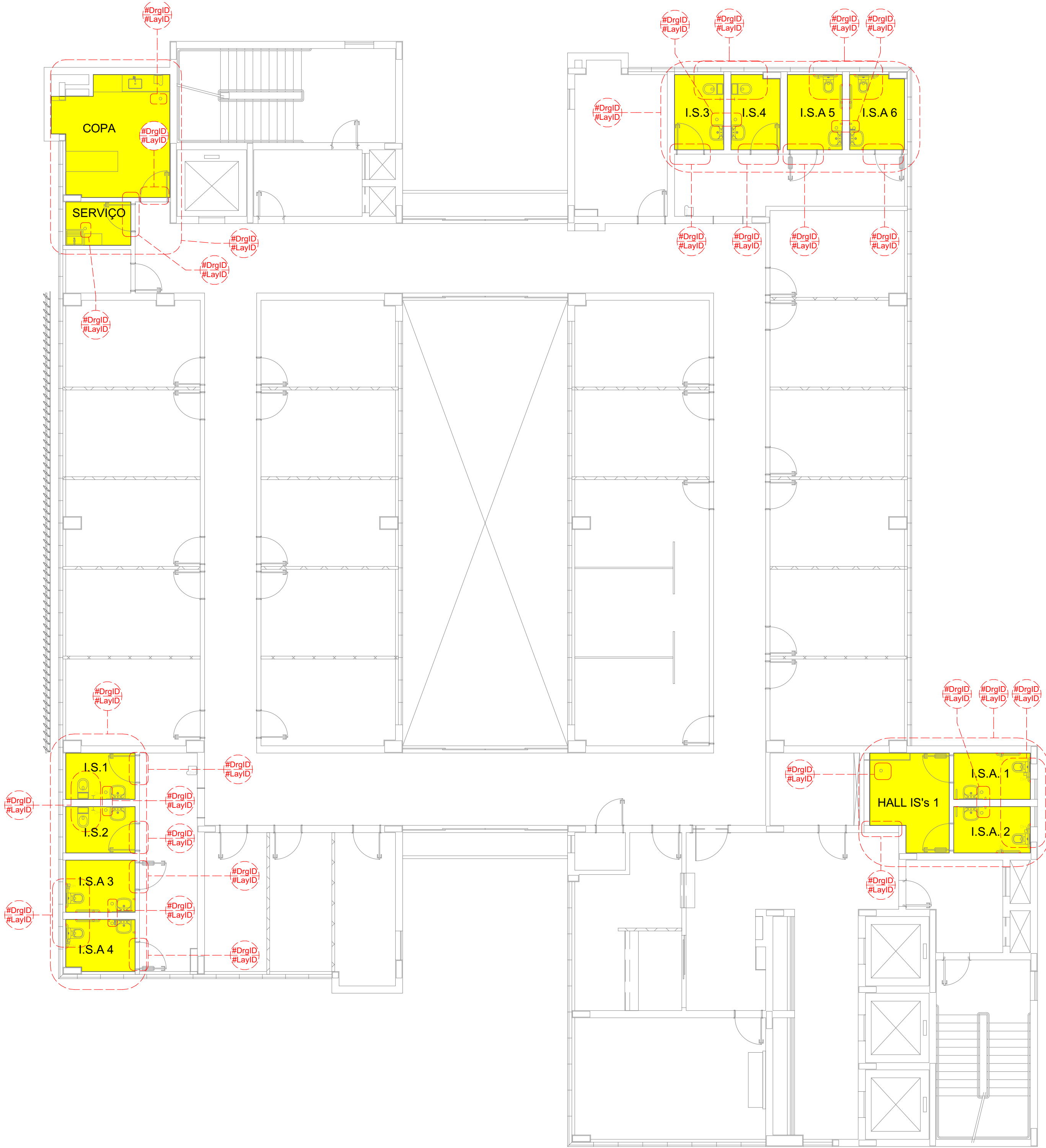

6º PAVIMENTO

ESC: 1:100